

Tentang Asuransi SLU

PT Sarana Lindung Upaya (Asuransi SLU) telah berdiri lebih dari 33 tahun di Indonesia dan telah menjadi perusahaan asuransi umum yang dapat dipercaya, dengan melayani banyak perusahaan dan menjangkau banyak lapisan masyarakat di Indonesia. Asuransi SLU didirikan oleh Yayasan Kesejahteraan Karyawan Bank Jateng bekerja sama dengan swasta, dan berkantor Pusat di Semarang.

Saat ini Asuransi SLU mulai bertransformasi dengan fokus utama pada celah pasar yang sangat berpotensi namun belum banyak yang diproteksi oleh asuransi, yaitu masyarakat kelas menengah di kota-kota menengah di pulau Jawa.

Hubungi Kami

Kantor Pusat dan Cabang Semarang

Jl. Kelud Raya No. 58
Semarang 50237
(024) 8411 934
semarang@asuransi-slu.co.id

Cabang Bandung

Jl. BKR No. 98D
Bandung 40252
(022) 5225 788
bandung@asuransi-slu.co.id

Cabang Jakarta

Gd. Tamansari Parama Lt. 9
Jl. Wahid Hasyim Kav. 84-88
Jakarta 10340
(021) 2234 6065
jakarta@asuransi-slu.co.id

Cabang Surabaya

Jl. Genteng Kali No.65B
Surabaya 60275
(031) 5324 521
surabaya@asuransi-slu.co.id

Temukan Kami

 slu.id

 [asuransiSLU](https://www.instagram.com/asuransiSLU)



Customer Care

☎ 0878 0002 7758 / 0878 0002 8758

✉ slu.customercare@asuransi-slu.co.id

ASURANSI PROPERTY ALL RISK

Melindungi properti Anda dari berbagai risiko



Brosur ini hanya memuat informasi umum mengenai produk dan bukan merupakan kontrak atau perjanjian asuransi. Rincian mengenai kondisi pertanggungan dan pengecualiannya dituangkan di dalam polis. Bertanggung jawab membaca dan memahami polis.

PT Sarana Lindung Upaya terdaftar dan diawasi oleh Otoritas Jasa Keuangan



SLU
ASURANSI

OBJEK ASURANSI

- Bangunan dan fasilitasnya
- Isi bangunan (perabot, inventaris, konten)
- Stok barang perdagangan
- Mesin-mesin dan peralatan (mesin produksi, industri, utilitas)

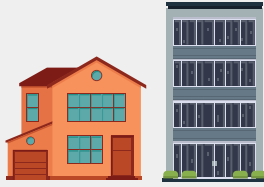

PENGUNAAN BANGUNAN

Industri

- Pabrik, manufaktur, perakitan
- telekomunikasi
- transportasi
- dsb



Non Industri

- rumah tinggal, apartemen
- hotel, penginapan
- kantor
- toko
- rumah sakit
- gudang
- sekolah
- klinik
- dsb

JAMINAN

Polis ini menjamin segala jenis risiko kerugian harta benda (all risk) atas obyek pertanggungan, termasuk disebabkan:



Kebakaran, Petir, Ledakan, Kejatuhan Pesawat, Ledakan Bejana, dan Asap



Angin Topan, Badai, Banjir, dan Kerusakan akibat air.



Gempa Bumi, Letusan Gunung Berapi (Erupsi), dan Tsunami



Kerusuhan, pemogokan, huru-hara, perbuatan jahat dan tertabrak kendaraan bermotor

dan risiko lainnya yang tidak dikecualikan polis

PENGECUALIAN

- Perang, reaksi nuklir, radiasi nuklir, atau pencemaran radio aktif
- Ketidakhujuran, kesengajaan, kesalahan yang disengaja
- Kerugian pasar atas gangguan usaha lainnya
- Kerusakan, kekacauan elektrik/ mekanik, kebocoran sambungan, kegagalan dalam pengelasan
- Keausan karena sifat barang itu sendiri
- Kerusakan akibat penggunaan yang terus-menerus
- Pengecualian lain dalam Polis Asuransi Property All Risk



PERHITUNGAN PREMI

1

Premi asuransi

Tarif premi asuransi harta benda sesuai standar yang ditetapkan OJK. Tarif premi permill (‰) untuk periode pertanggungan 12 bulan (per annum).

2

Apa saja faktor yang mempengaruhi tarif premi?

- Okupasi/ penggunaan harta benda
- Luas jaminan polis
- Kelas konstruksi bangunan
- Lokasi risiko (zona risiko)

3

Harga pertanggungan

Rumah tinggal : minimal Rp 100 juta
Non rumah tinggal : minimal Rp 500 juta

4

Perhitungan premi

Tarif Premi X Harga Pertanggungan

PROSEDUR KLAIM

- Hubungi pihak berwajib/ berwenang untuk melaporkan kerugian dan membantu mengatasi musibah yang terjadi
- Segera hubungi Penanggung untuk melaporkan kerugian
- Mengamankan obyek pertanggungan dan berusaha meminimalisir kerusakan
- Memberikan semua informasi dan bukti yang diminta Penanggung

